

### Istruzioni

Come fare? Ritaglia lungo le linee del disegno e successivamente piega il disegno lungo le linee aiutandoti con il disegno guida qui sotto (linee rosse).



*Buon  
Natale!*



**Cari Amici, cari Soci e Partecipanti,**

**ormai il Natale è alle porte e come sempre ci troviamo tutti indaffarati a decidere come passeremo le festività, cosa faremo da mangiare, chi inviteremo e quando, e soprattutto quali regali dovremo mettere sotto**

**l'albero.**

**Proprio pensando all'Albero di Natale, ai regali che ci saranno ai suoi piedi e di tutti i fronzoli, stelline e nastri colorati che lo avvolgeranno, ci siamo chiesti in che modo potesse trovare spazio anche la nostra Associazione.**

**E' per questo che abbiamo pensato di inviarvi questo cubetto da ritagliare, da incollare e da appendere all'Albero, in modo da poter rendere visibile la Nostra associazione in tutte le vostre case e per tutto il periodo Natalizio. Ovviamente ognuno di voi sarà libero di**

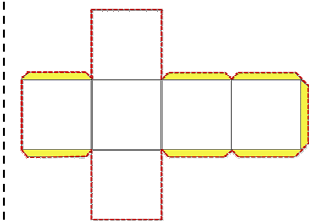

Prima di piegare e incollare i lembi di carta (gialli) al lato dei quadrati, prendi un fiammifero o uno stuzzicadenti e spezzalo in due, legaci un filo di lana al centro e fai passare il filo all'interno del foro del cubo di natale, lasciando il pezzettino di legno all'interno del cubo. Ora incolla i lembi gialli e



*Buon  
Natale*

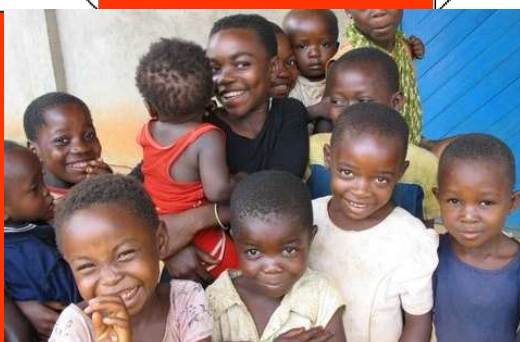

*Buon  
Natale*



chiudi il tuo cubo. Quando la colla avrà fatto presa avrai terminato la confezione del "Cubo di Natale" e potrai legarlo al tuo albero.

*Buon Divertimento!*

**decidere se aggiungere o ancora meglio sostituire uno dei pacchi ai piedi dell'albero con un "pacco" destinato a qualcuno che l'albero non lo ha mai visto e che forse non avrà mai occasione di vederlo.**

**Buon Natale e Felice Anno Nuovo a tutti!**